

633

О П И С Ь

Д Е Л И Н И Г А Р Х И В А

М А Н А Р О Н О Й Ф А Б Р И К И

За время 1918- 1925г.

Составлена " 12 " Апреля 1928 года.

№№ по порядку.		Наименование дел и книг.	Количество.		И о г д а.		Примеч.
Вязок.	По описи делопр. по описи архива.		Томов.	Листоч.	Начат.	Оконч.	
1.	1.	1918-19г. Дело переписка по личному составу.	1	-	2/X 18	7/X 19г.	
	2.	Дело по отпуску фабрикатов и циркулярами.	1	-	18/X 1	30/IX "	
		1920-21г.					
	3.	" Переписка по личному составу и кассовые документы	1	-	1920г.	1921г.	
	4.	" по личному составу разная переписка и кассовые документы	1	-	9/II 1921	9/XII-1921г.	
	5.	Книга Кассовая	1	95л.	1/1 "	4/III-22г.	
	6.	" Главная	1	143	1/1 "	6/III 22г.	
	7.	" Журнал. и сч. Расходов	1	95	1/1 "	8/II-22г.	
		1922-23г.					
	8.	Дело Коллективн. договора Комбината с союзом "Нищевкус"	1	-	1/X-22г	31/XII-23г.	
	9.	" Разные выборки	1	-	1922г.	24г.	
	10.	" Инвентарные описи имущества	1	-	1/VIII 22г.	1/X-22г.	
	11.	" Разные сведения	1	-	1/XI "	1/VIII 23г.	
	12.	" Разные бумаги	1	309.	1-22г.	III-22г.	
2.	13.	" Месячные отчеты	1	-	X -22г.	IX-23г.	
	14.	" Статистические свед. и таблицы работ.	1	-	XI - "	X - "	
	15.	" Эксплуатационн. сметы и производствен. балансы.	1	-	1923г.	40 лн 23г.	
	16.	" Переписка, циркуляры, предписания и отношения Учреждений.	1	-	X-22г.	1/X-23г.	
	17.	" По найму и увольнению рабочих и служащих.	1	-	1/X - "	30/IX - "	
	18.	" Требовательные ведомости на жалование					

Виза 1 е 2 4

634

и сверхурочные

			I	-	У111-Х1/Х1	23г.	23г.
19	Дело Меморандумы из Комбината.		I	-	Х - "	1/Х	
20	Книга по учету курсовой разницы в совзнаках.		I	48	17/IX-23г.	3/Х	23г.
21	Опись книг и дел.		I	42	1922		24г.
22	" Исходящих бумаг.		I	48	1/Х, II-23г.	13/Х II-	23г.
23	" Кассовая		I	82	23/1-23г.	30/IX-	23г.
24	" Рабочий журнал.		I	187	IX 1-23г.	30/IX-	23г.
25	" Материалов		I	95	1/IX-22г.	1/IX-	23г.
26	" Материалов основных, вспомогательных, топлива и фабрикатов.		I	144	1/IX-23г.	30/IX-	23г.
27	" Мемориал		I	144	1/IX	1/Х + "	
28	" по учету муки, макарон и вермишели.		I	94	1/Х I-23г.	1/IX-	23г.
29	" Главная		I	144	1/Х-23г.	30/IX-	23г.
30	" Лицевые счета предприятий и учреждений. 1923г.-24г.		I	-	1922-		23г.
31	Дело Циркуляры		I	-	9/1-24-23г.	30/Х-24г.	
32	" Эксплуатацион. сметы.		I	-	1923		24г.
33	" Статистические сведения и табель работ.		I	-	1/Х-23г.	30/IX-	24г.
34	" Исполнительные сметы		I	-	1923		24г.
35	" Переписка с разными учреждениями. и сведения о личном составе.		I	-	21/Х II-23г.	12/IX-	24г.
36	Книга Расчетная раб-служ.		I	95	1/Х - "	1/ II - "	
37	" Мемориал		I	240	1923		24г.
38	" Главная		I	191	1/Х-23г.	1/Х-	24г.
39	" Материалов.		I	192	1923		24г.
40	" Расходов т. I		I	235	"	"	
41	" То-же т. II.		I	144	1923		24г.
42	" Кассовая		I	143	"	"	

св. 2

св. 3

4.	43	✓ 43	Книга Дебиторов и Кредитор.	I	43	1923	- 24г.
		✓ 44.	" Инвентарная	I	47	"	"
		<del>45</del>	" Рабочий журнал	I	178	"	"
	46	✓ 46	" Ревизионная Инспектора Труда, подростков и сверхурочные работы.	"	99	"	"
		<del>47</del>	" товаров, материалов вспомогательных	I	153	"	"
	48	✓ 48	" Производства, продуктов производства и доходов	I	143	"	"
	49	✓ 49	" Расчетная раб-служащих	I	144	I/II	I/X-24г.

Св. 4

1924-25г.

Св. 4

		<del>50</del>	Мемориальные и кассовые документы.	I	-	I/X-24	31/X-24г.
		<del>51</del>	То-же	I	-	3/XI-	29/XI-
		<del>52</del>	То-же	I	-	I/XII-	31/XII-
		<del>53</del>	То-же	I	-	3/I- <sup>24</sup>	31/I-25г. <sub>25</sub>
5.		<del>54</del>	То-же	I	-	4/II-	28/II-25г. <sub>25г.</sub>
		<del>55</del>	То-же	I	-	4/III-	31/III-25г. <sub>25г.</sub>
		<del>56</del>	То-же	I	-	4/IV-	30/IV-25г. <sub>25г.</sub>
		<del>57</del>	То-же	I	-	7/V-	30/V-25г. <sub>25г.</sub>
		<del>58</del>	То-же	I	-	2/VI-	30/VI-25г. <sub>25г.</sub>
		<del>59</del>	То-же	I	-	3/VII-	31/VII-25г. <sub>25г.</sub>
		<del>60</del>	То-же	I	-	4/VIII-	30/VIII-25г. <sub>25г.</sub>
		<del>61</del>	То-же	I	-	5/IX-	30/IX-25г. <sub>25г.</sub>
	62	✓ 62	Дело. Статистическая отчетность и таблицы работ.	I	-	I/X-	I/X-25г. <sub>24г.</sub>
	63	✓ 63	" Корреспонденция, договора и Циркуляры.	I	-	I/X-	I/X-25г. <sub>24г.</sub>
	64	✓ 64	" Сметы <i>свои выданы на зачисление</i>			1924-	25г.

Св. 5

6.		✓ 65	Книга По взаимным расчетам с Комбинатом.	I	99	19/X-	30/IX-25г. <sub>23г.</sub>
		<del>66</del>	" Рабочий журнал.	I	99	I/X-	31/I-25г. <sub>24г.</sub>
		<del>67</del>	" Главная	I	143	1924	25г.
		<del>68</del>	" Журнал.	#	191	"	"
		<del>69</del>	" Имущества и товаров	#	177	"	"
		<del>70</del>	" Продуктов, производства и доходов.	#	95	"	"
		<del>71</del>	" Расчетная раб.- служ.	#	289	"	"
		<del>72</del>	" Кассовая	#	191	"	"
		<del>73</del>	" материалов	#	234	"	"

635

75	" Расчеты/Дебиторы и кредиторы/.	I	95	1924	25г
76	" Материальная по кладовой	I	29	I/XI-24г	I/XI-25г
77	" Рабочий журнал.	2	-	I/II-25г	30/XI-25г
78	" Журнал исходящих бумаг	I	96	I/XI-23г.	31/XI-26г.
79	Книжки расчетные, санитарн. союзные и удостоверения поличному составу.	Иная		1918	1925г

Итого единиц хранятся 80 -

Означено в архив

Сл. Архивариус Губторга



*Огур.* / Дукон/  
*Витуту*

"14..." *и.о.с.* ..... 1928 года.

~~Дела № 3, 4, 12, 13, 10, 15, 9, 17, 18, 19, 21, 24, 37, 38, 39, 40, 48, 47, 50, 51, 52, 53, 54, 55, 56, 57, 58, 59, 60, 61, 62, 69, 71, 72, 73, 75, 76, 77, 78, 79. Итого описи № выданы в манускрипты № 37. И~~

~~Всего в данной описи значится 39  
(тридцать девять) ед. к. 29/II сч. л. 29/II сч. л.~~

Дела № 3, 4, 5, 7, 9, 10, 11, 12, 13, 15, 19, 22, 24, 37, 38, 39, 40, 45, 47, 50, 51, 52, 53, 54, 55, 56, 57, 58, 59, 60, 61, 66, 67, 69, 71, 72, 73, 75, 76, 77, 78, 79.

Итого описи № выданы в манускрипты  
Всего в данной описи значится 38

(тридцать восемь) ед. к. 29/II сч. л. 29/II сч. л.

1929г.

80. Виртуальные расклады  
мемия ТНХ сланера  
и и от грабрие

1929г.

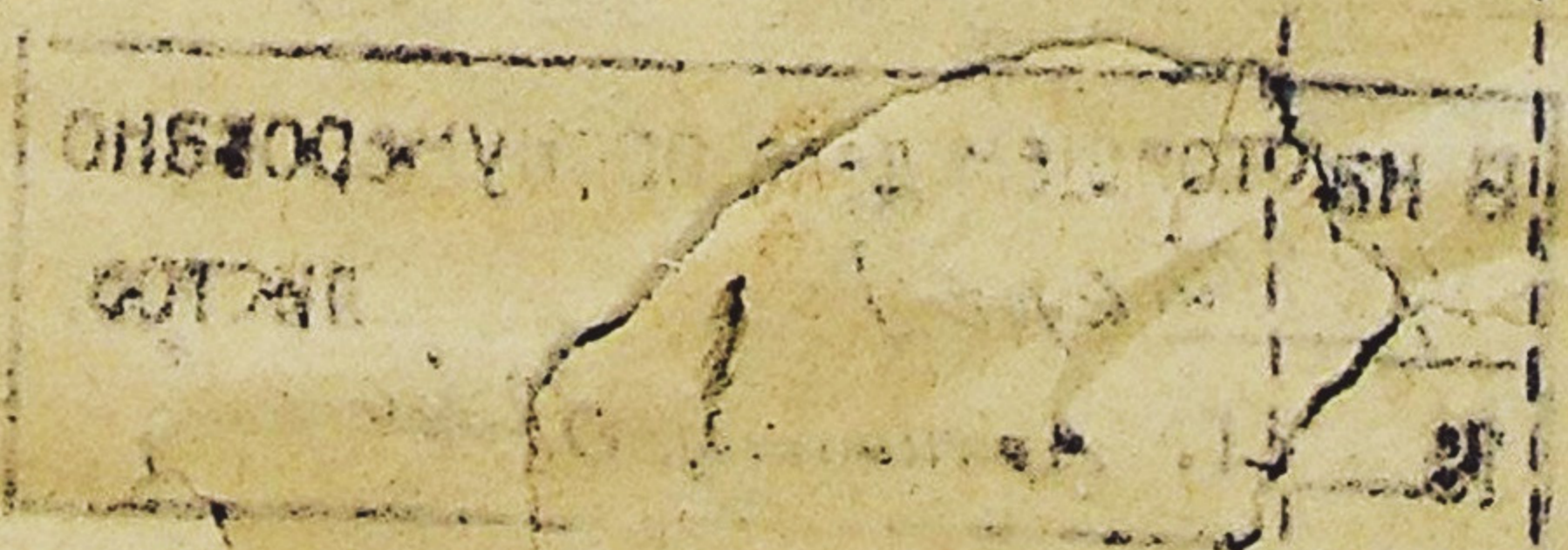

~~1925г~~

д.81 Список рабочих и служащих мажарской  
~~81~~ ~~Список рабочих и служащих~~ ~~мажарской~~  
~~фабрики~~ ~~составе~~ ~~фабрики~~

~~1925г~~ 1925г. 6л

1926г

д.82 Сведения о движении личного  
~~составе~~ ~~фабрики~~  
состава рабочих и служащих фабрики  
за август - декабрь 1926

~~1926г~~ 16л

к св 6

Утверждено: 10/II-79 Н.В.

Всего по описи № 1 учтено 39 (тридцать девять) дел с № 1 по № 80. Дела № 3, 4, 5, 7, 9-13, 15, 19, 24, 37-40, 45, 47, 50-61, 66, 67, 69, 71-73, 75-79 = всего 41 дело выделено в массу латуры в 1954 году.

24.09.86. Зав. ар. Котов

Сверено

В настоящем деле пронумеровано  
41 (сорок один) листок.  
Г. Архивариус Завьялова

Проверено.

По списку значилось 39 /придано восемь/ ед.кр. - налицо  
оказалось 32 /придано/ ед.кр. От сумм берет ед.кр. № 41,  
42; 43; 44; 46; 48; 49 - всего 7 /семь/ ед.кр.

10/5 79. *Мей*

Дела № 41; 42; 43; 44; 46; 47; 48 - найдены.

налицо: 38 /придано восемь/ ед.кр.

22/11 79. *Мей*